MOSTNÍ ZÁBRADLÍ UL. ZÁŘEČSKÁ

DETAILY KOTEVNÍCH DESEK M1:5

PROVEDENÍ:
JEDNOTLIVÉ DÍLY BUDOU SVAŘENY KOUTOVÝMI SVARY
VÝPLŇOVÁ SÍŤ BUDE DO RÁMOVÝCH POLÍ NAVAŘENA
POVRCHOVÁ ÚPRAVA VŠECH DÍLŮ - ŽÁROVÝ ZINEK
KOTVENÍ SLOUPKŮ DO ŘÍMS A PATEK:
- NEREZOVÁ ZÁVIT. TYČ Ø12mm, DIN 976/A4-70
- MATICE UZAVŘENÁ VYSOKÁ M12, NEREZ, DIN 1587/A2-70 + PODLOŽKA POJISTNÁ M12, NEREZ, AN 2332/A2-70

KOTEVNÍ DESKA - A

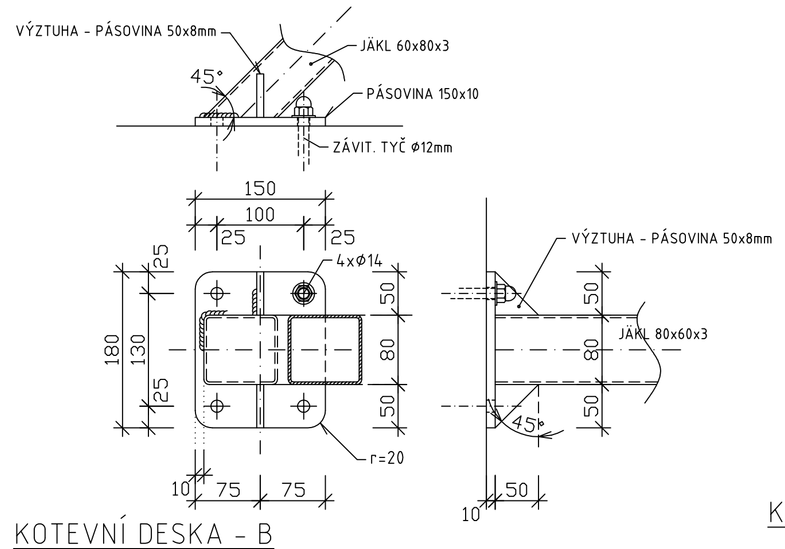

KOTEVNÍ DESKA - B

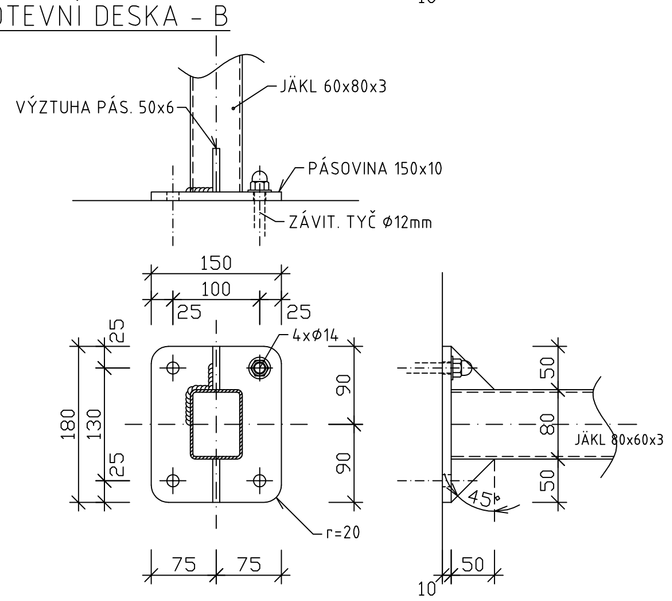

KOTEVNÍ DESKA - C

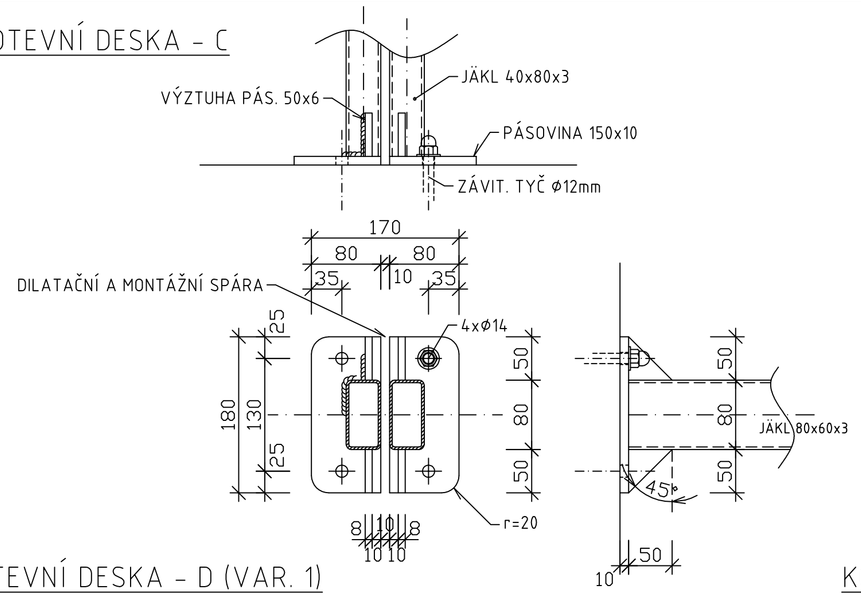

KOTEVNÍ DESKA - D (VAR. 1)

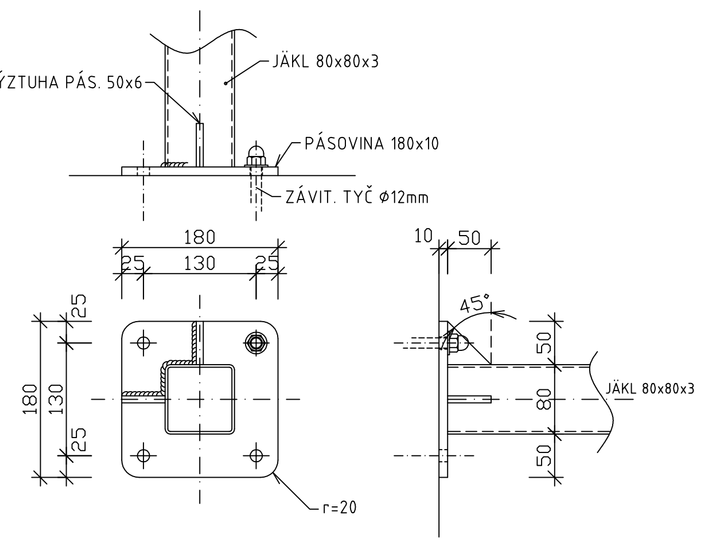
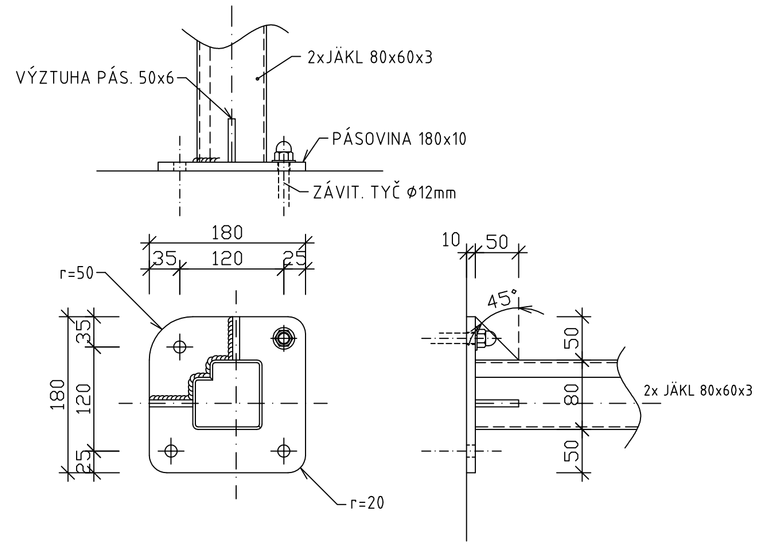
KOTEVNÍ DESKA - D (VAR. 2)